

**DOCUMENTO UNICO DI
PROGRAMMAZIONE
2016 - 2018**

DUP: Sezione Strategica (SeS)

- DUP: Sezione Strategica (SeS) -

Il D.lgs. 118/2011 prevede e disciplina, al punto 8, 8.1. e 8.2., tra i documenti di Programmazione, la predisposizione del Documento Unico di Programmazione (DUP) in forma completa, documento che deve essere composto da una Sezione Strategica – SeS - (che copre la durata del mandato amministrativo) che deve rappresentare le linee strategiche e di governo e di una Sezione Operativa –SeO - (limitata al triennio di gestione).

Dovendo coprire la durata del mandato amministrativo, la presente Sezione Strategica riguarderà il periodo sino al __/__/____ (***) *data di scadenza del mandato elettorale*) e quanto in esso contenuto dovrà integrarsi con i contenuti delle Linee Programmatiche di mandato di cui all'art. 46, comma 3 del D.Lgs. 267/2000 e individua, in coerenza con il quadro normativo di riferimento, gli indirizzi strategici dell'Ente.

In particolare, la SeS individua, in coerenza con il quadro normativo di riferimento e con gli obiettivi generali di finanza pubblica, le principali scelte che caratterizzano il programma dell'Amministrazione da realizzare nel corso del mandato amministrativo e che possono avere un impatto di medio e lungo periodo, le politiche di mandato che l'Ente vuole sviluppare nel raggiungimento delle proprie finalità istituzionali e nel governo delle proprie funzioni fondamentali e gli indirizzi generali di programmazione riferiti al periodo di mandato.

Con riferimento alle **condizioni esterne** si evidenziano i seguenti elementi di valutazione:

- 1) Con riferimento agli Obiettivi del Governo e agli indirizzi e scelte contenute nei documenti di programmazione nazionale si evidenzia che il presente bilancio rispecchia i seguenti elementi

*(*** valutazione facoltativa per gli enti con popolazione inferiore a 5.000 abitanti)*

- 2) Con riferimento all'analisi socio economica del territorio comunale e della domanda di servizi pubblici locali si evidenzia quanto segue:

*(*** inserire considerazioni sul tessuto produttivo presente nel territorio e andamento economia o situazioni di disagio sociale e considerazioni sulle tipologie di servizi offerti e sull'andamento della domanda)*

- 3) Con riferimento ai parametri finanziari ed economici dell'Ente e dei propri enti strumentali atti a rappresentare i flussi finanziari ed economici, si riportano i seguenti indicatori:

**DOCUMENTO UNICO DI
PROGRAMMAZIONE
2016 - 2018**

DUP: Sezione Operativa (SeO)

- DUP: Sezione Operativa (SeO) -

La SeO contiene la programmazione operativa dell'Ente avendo a riferimento l'arco temporale sia annuale sia triennale in base alle previsioni e agli obiettivi fissati nella SeS.

La SeO , con riferimento ai contenuti finanziari, espone i dati per competenza con riferimento all'intero triennio e per cassa con riferimento al primo anno di esercizio.

Nelle parti che seguono del D.U.P.- SeO – verranno esaminati per ogni singola missione i programmi che l'Ente intende realizzare per conseguire gli obiettivi strategici definiti nel SeS e, per ogni programma saranno in sintesi individuati gli obiettivi operativi annuali da raggiungere che verranno poi dettagliatamente descritti nel PEG e nel Piano delle Performance.

Entrate: valutazione generale sui mezzi finanziari a disposizione, andamento storico e presenza di eventuali vincoli

Titolo	Denominazione	RESIDUI PRESUNTI AL TERMINE DELL'ESERCIZIO PRECEDENTE QUELLO CUI SI RIFERISCE IL BILANCIO		PREVISIONI DEFINITIVE DELL'ANNO PRECEDENTE CUI SI RIFERISCE IL BILANCIO	Anno 2016	Anno 2017	Anno 2018
	Fondo pluriennale vincolato per spese correnti		previsione di competenza	0,00	0,00	0,00	0,00
	Fondo pluriennale vincolato per spese in conto capitale		previsione di competenza	0,00	0,00	0,00	0,00
	Utilizzo avanzo di Amministrazione		previsione di competenza	0,00	0,00	0,00	0,00
	- di cui avanzo vincolato utilizzato anticipatamente		previsione di competenza	0,00	0,00		
	Fondo di Cassa all'1/1/2016		previsione di cassa	44.044,94	0,00		
TITOLO 1:	Entrate correnti di natura tributaria, contributiva e perequativa	0,00	previsione di competenza	0,00	3.500,00	3.500,00	3.500,00
TITOLO 2:	Trasferimenti correnti	0,00	previsione di cassa	2.000,00	3.500,00		
			previsione di competenza	327.200,00	332.400,00	332.400,00	332.400,00
TITOLO 3:	Entrate extratributarie	0,00	previsione di cassa	2.474.762,17	322.400,00		
			previsione di competenza	3.700,00	3.700,00	3.700,00	3.700,00
TITOLO 9:	Entrate per conto terzi e partite di giro	0,00	previsione di cassa	2.102,05	0,00		
			previsione di competenza	56.000,00	51.000,00	51.000,00	51.000,00
			previsione di cassa	56.000,00	5.000,00		
	TOTALE TITOLI	0,00	previsione di competenza	386.900,00	390.600,00	390.600,00	390.600,00
			previsione di cassa	2.534.864,22	330.900,00		
	TOTALE GENERALE ENTRATE	0,00	previsione di competenza	386.900,00	390.600,00	390.600,00	390.600,00
			previsione di cassa	2.578.909,16	330.900,00		

Nella corrente sezione si affronteranno i seguenti punti:

Analisi Entrate: Politica Fiscale

IUC: IMU E TASI

ADDIZIONALE COMUNALE IRPEF

IMPOSTA SULLA PUBBLICITA'

RISCOSSIONE COATTIVA

T.O.S.A.P.

TARSU-TARES-TARI

DIRITTI PUBBLICHE AFFISSIONI

FONDO SPERIMENTALE DI RIEQUILIBRI - FEDERALISMO – FONDO DI SOLIDARIETA'

Analisi Entrate: Trasferimenti Correnti

Analisi Entrate: Politica tariffaria

PROVENTI SERVIZI

PROVENTI BENI DELL'ENTE

PROVENTI DIVERSI

Analisi Entrate: Entrate in c/capitale

CONTRIBUTI AGLI INVESTIMENTI

ENTRATE DA ALIENAZIONE DI BENI MATERIALI E IMMATERIALI

ALTRE ENTRATE IN C/CAPITALE

Analisi Entrate: Entrate da riduzione attività finanziarie

Documento Unico di Programmazione 2016/2018

Analisi Entrate: Entrate da accensione di prestiti

Analisi Entrate: Anticipazioni da istituto tesoriere/cassiere

Analisi Entrate: Entrate per conto terzi e partite di giro

Analisi entrate: Politica Fiscale

Tipologia			Anno 2016	Anno 2017	Anno 2018
101	Imposte, tasse e proventi assimilati	comp	3.500,00	3.500,00	3.500,00
		cassa	3.500,00		
104	Compartecipazioni di tributi	comp	0,00	0,00	0,00
		cassa	0,00		
301	Fondi perequativi da Amministrazioni Centrali	comp	0,00	0,00	0,00
		cassa	0,00		
302	Fondi perequativi dalla Regione o Provincia autonoma	comp	0,00	0,00	0,00
		cassa	0,00		
TOTALI TITOLO			3.500,00	3.500,00	3.500,00
		cassa	3.500,00		

Analisi Entrate per Tipologia (Anno 2016)

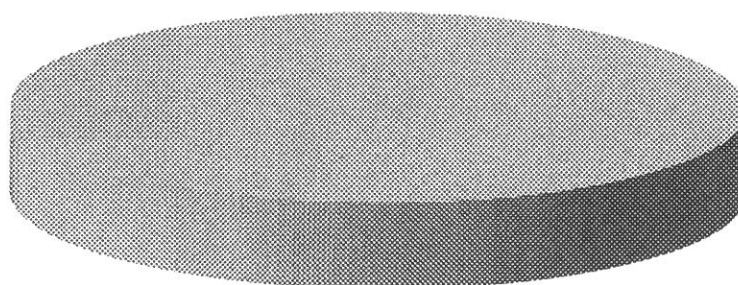

■ 101

■ 104

■ 301

■ 302

Analisi Entrate per Tipologia (Anno 2017)

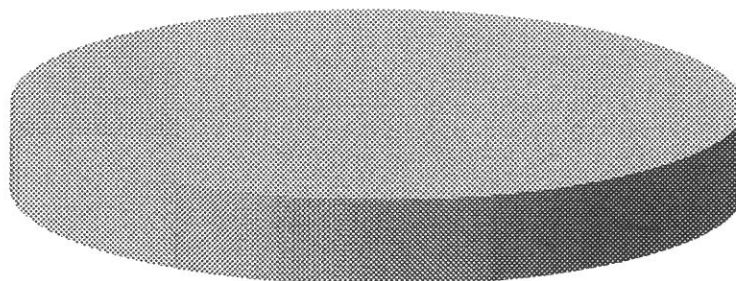

■ 101

■ 104

■ 301

■ 302

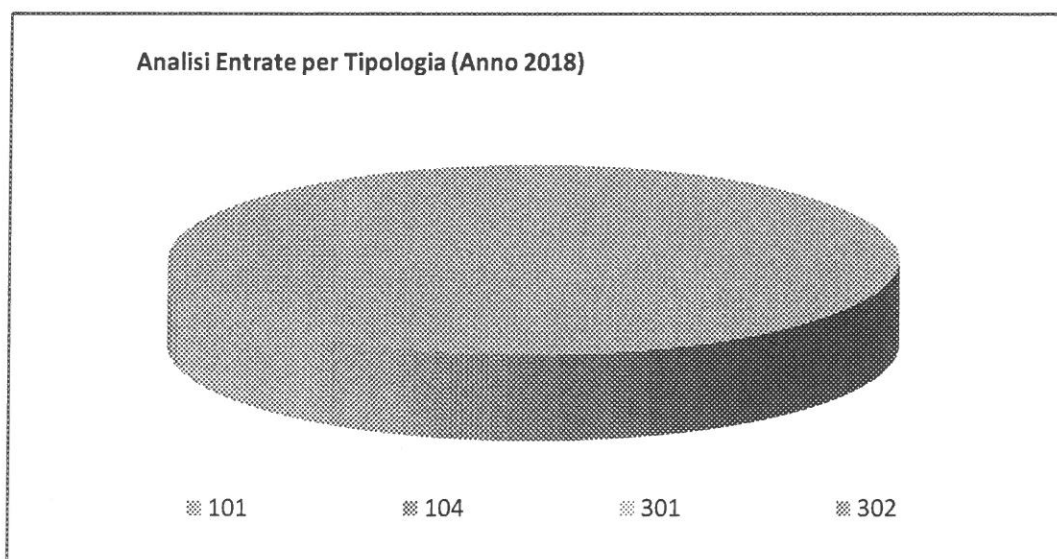

IMPOSTA SULLA PUBBLICITA'

Attualmente l'unica imposta riscossa dall'Unione è l'imposta sulla pubblicità che viene riscossa attraverso COSMO

Indirizzi e obiettivi degli organismi facenti parte del gruppo amministrazione pubblica

Il U.Coll.Terre Vigneti Pietra da Cantoni ha le seguenti partecipazioni in enti o organismi che costituiscono il gruppo Amministrazione Pubblica:

(*** Indicare Nome, Attività/di cosa si occupa e % di partecipazione)

CONSORZI

<i>Nome</i>	<i>Attività</i>	<i>%</i>

AZIENDE

<i>Nome</i>	<i>Attività</i>	<i>%</i>

ISTITUZIONI

<i>Nome</i>	<i>Attività</i>	<i>%</i>

SOCIETA' DI CAPITALI

<i>Nome</i>	<i>Attività</i>	<i>%</i>

CONCESSIONI

<i>Nome</i>	<i>Attività</i>	<i>%</i>

UNIONI

<i>Nome</i>	<i>Attività</i>	<i>%</i>

CONVENZIONI

<i>Nome</i>	<i>Attività</i>	<i>%</i>

Documento Unico di Programmazione 2016/2018

--	--	--

ASSOCIAZIONI

<i>Nome</i>	<i>Attività</i>	<i>%</i>

Analisi entrate: Trasferimenti correnti

Tipologia			Anno 2016	Anno 2017	Anno 2018
101	Trasferimenti correnti da Amministrazioni pubbliche	comp	332.400,00	332.400,00	332.400,00
		cassa	322.400,00		
102	Trasferimenti correnti da Famiglie	comp	0,00	0,00	0,00
		cassa	0,00		
103	Trasferimenti correnti da Imprese	comp	0,00	0,00	0,00
		cassa	0,00		
104	Trasferimenti correnti da Istituzioni Sociali Private	comp	0,00	0,00	0,00
		cassa	0,00		
105	Trasferimenti correnti dall'Unione europea e dal Resto del Mondo	comp	0,00	0,00	0,00
		cassa	0,00		
TOTALI TITOLO			332.400,00	332.400,00	332.400,00
		cassa	322.400,00		

Analisi Entrate per Tipologia (Anno 2016)

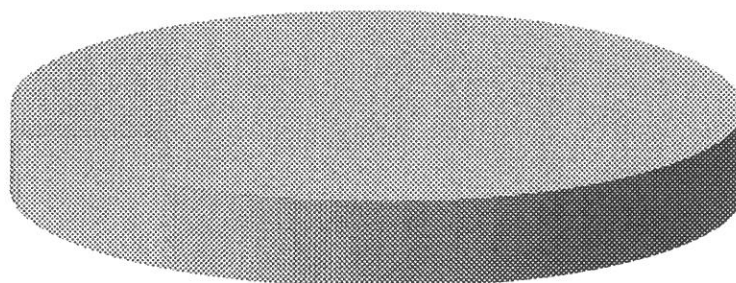

■ 101 ■ 102 ■ 103 ■ 104 ■ 105

Analisi Entrate per Tipologia (Anno 2017)

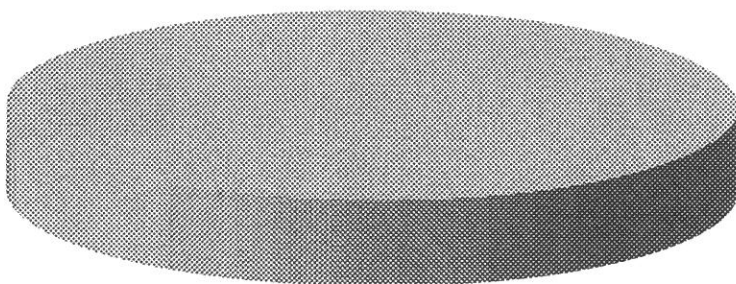

■ 101 ■ 102 ■ 103 ■ 104 ■ 105

Documento Unico di Programmazione 2016/2018

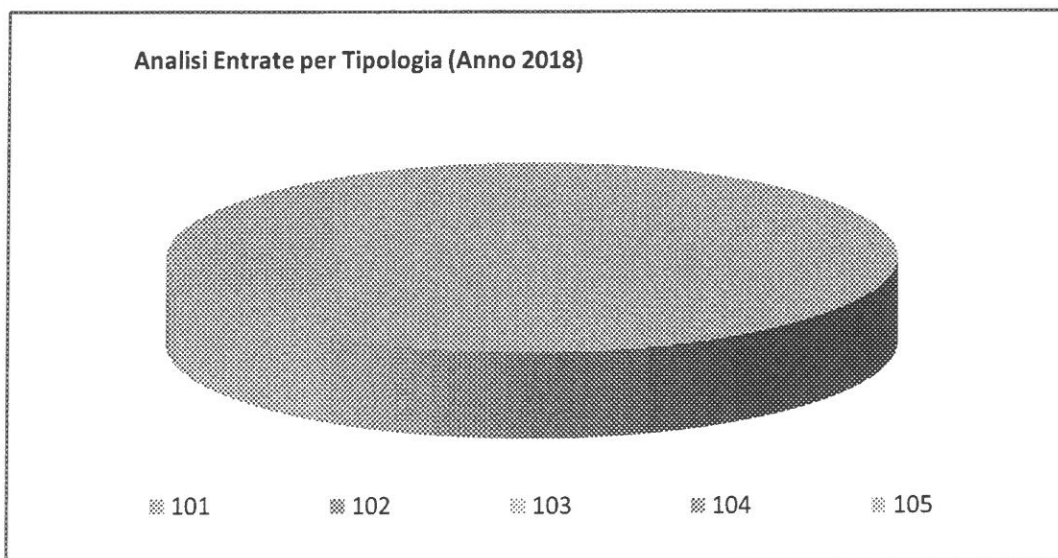

Analisi entrate: Politica tariffaria

Tipologia			Anno 2016	Anno 2017	Anno 2018
100	Vendita di beni e servizi e proventi derivanti dalla gestione dei beni	comp	1.000,00	1.000,00	1.000,00
		cassa	0,00		
200	Proventi derivanti dall'attività di controllo e repressione delle irregolarità e degli illeciti	comp	2.000,00	2.000,00	2.000,00
		cassa	0,00		
300	Interessi attivi	comp	600,00	600,00	600,00
		cassa	0,00		
400	Altre entrate da redditi da capitale	comp	0,00	0,00	0,00
		cassa	0,00		
500	Rimborsi e altre entrate correnti	comp	100,00	100,00	100,00
		cassa	0,00		
TOTALI TITOLO			3.700,00	3.700,00	3.700,00
		cassa	0,00		

Analisi Entrate per Tipologia (Anno 2016)

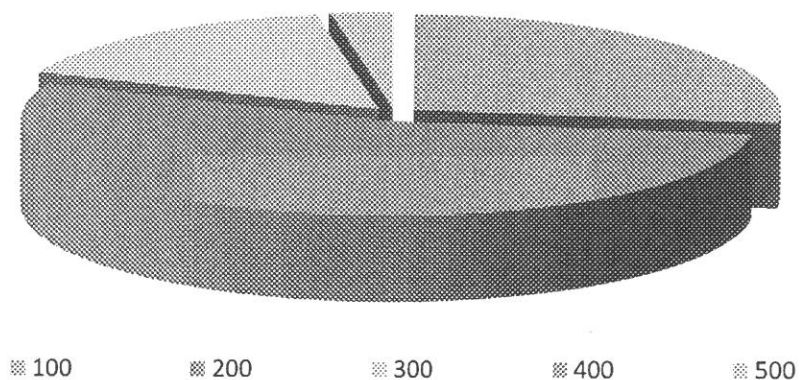

Documento Unico di Programmazione 2016/2018

Analisi Entrate per Tipologia (Anno 2017)

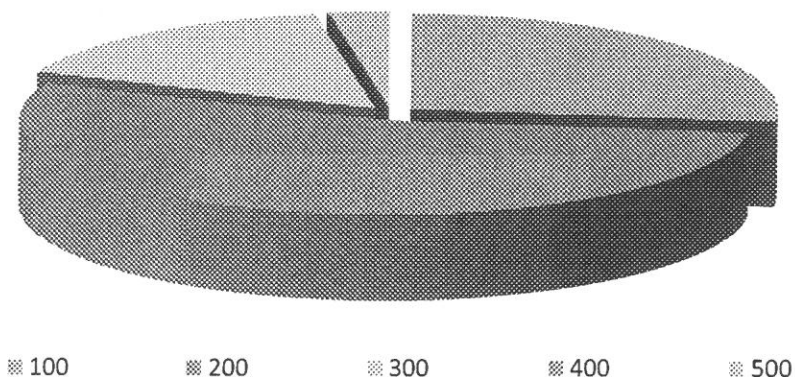

Analisi Entrate per Tipologia (Anno 2018)

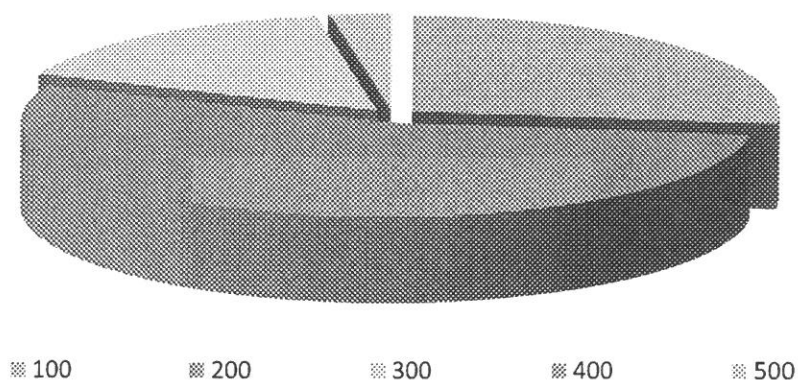

PROVENTI SERVIZI

(*** Riportare contenuti delibera tariffe servizi a domanda individuale ed eventuali indicazioni sulle modalità di gestione che eventualmente si modificano rispetto al passato)

PROVENTI BENI DELL'ENTE

(*** Riportare elenco beni oggetto di locazione con relativi contratti in essere e indicazioni sui canoni applicati e annotazione su adeguamenti ISTAT applicati)

PROVENTI DIVERSI

Documento Unico di Programmazione 2016/2018

*(*** Indicare tipologie ed entità della previsione gettito di proventi diversi)*

Analisi entrate: Entrate per conto terzi e partite di giro

Tipologia			Anno 2016	Anno 2017	Anno 2018
100	Entrate per partite di giro	comp	36.000,00	36.000,00	36.000,00
		cassa	5.000,00		
200	Entrate per conto terzi	comp	15.000,00	15.000,00	15.000,00
		cassa	0,00		
TOTALI TITOLO			51.000,00	51.000,00	51.000,00
		cassa	5.000,00		

Analisi Entrate per Tipologia (Anno 2016)

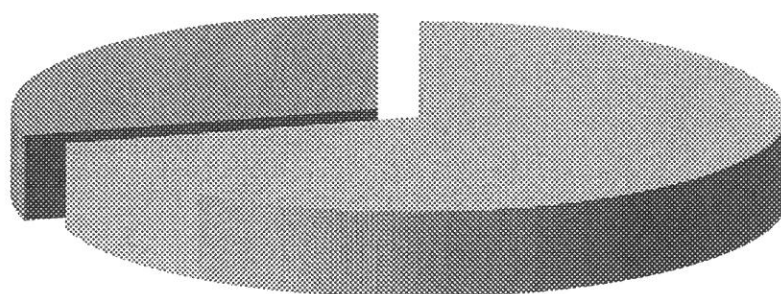

■ 100

■ 200

Analisi Entrate per Tipologia (Anno 2017)

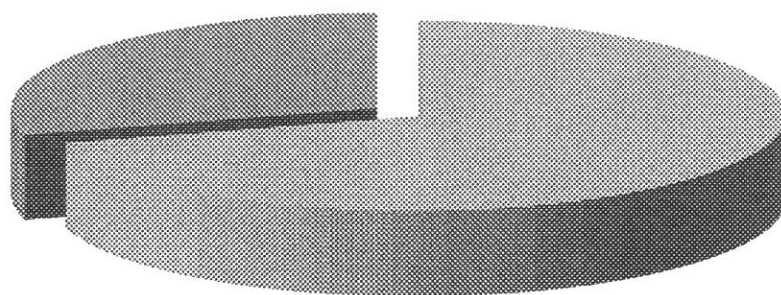

■ 100

■ 200

Documento Unico di Programmazione 2016/2018

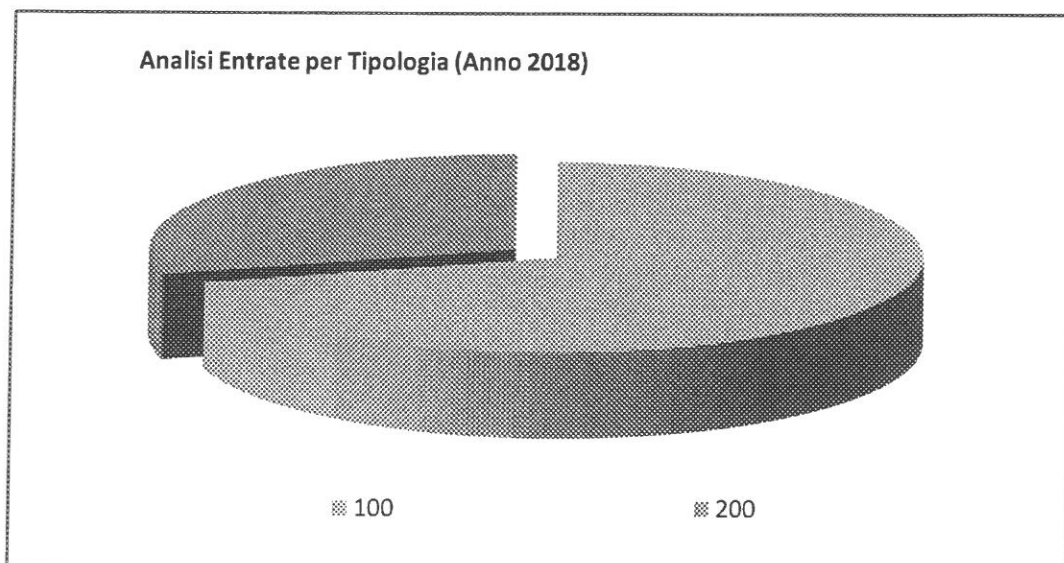

(*** Descrizione / Note Aggiuntive)

Missione 3 - Ordine pubblico e sicurezza

La missione 3 viene così definita dal Glossario COFOG:

“Amministrazione e funzionamento delle attività collegate all’ordine pubblico e alla sicurezza a livello locale, alla polizia locale, commerciale e amministrativa. Sono incluse le attività di supporto alla programmazione, al coordinamento e al monitoraggio delle relative politiche. Sono comprese anche le attività in forma di collaborazione con altre forze di polizia presenti sul territorio. Interventi che rientrano nell’ambito della politica regionale unitaria in materia di ordine pubblico e sicurezza.”

All’interno della Missione 3 si possono trovare i seguenti Programmi a cui fanno capo i rispettivi responsabili:

Programma			Anno 2016	Anno 2017	Anno 2018	Responsabili
1	Polizia locale e amministrativa	comp	30.700,00	30.700,00	30.700,00	
		fpv	0,00	0,00	0,00	
		cassa	0,00			
2	Sistema integrato di sicurezza urbana	comp	0,00	0,00	0,00	
		fpv	0,00	0,00	0,00	
		cassa	0,00			
TOTALI MISSIONE		comp	30.700,00	30.700,00	30.700,00	
		fpv	0,00	0,00	0,00	
		cassa	0,00			

Analisi Missione/Programma (Anno 2016)

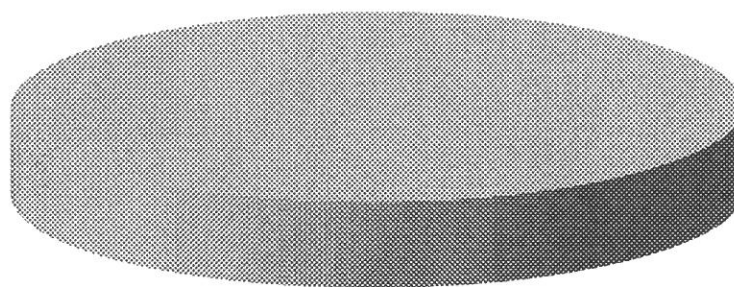

■ 1

■ 2

Analisi Missione/Programma (Anno 2017)

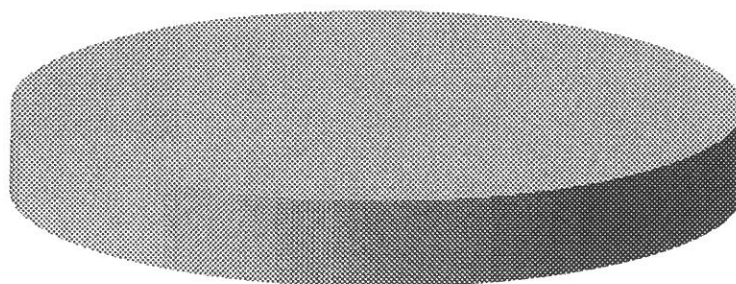

1

2

Analisi Missione/Programma (Anno 2018)

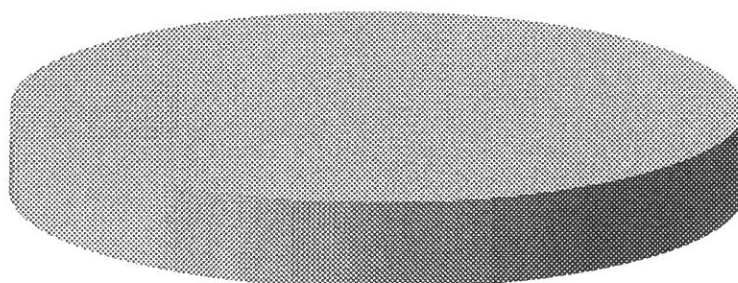

1

2

Missione 4 - Istruzione e diritto allo studio

La missione 4 viene così definita dal Glossario COFOG:

“Amministrazione, funzionamento ed erogazione di istruzione di qualunque ordine e grado per l'obbligo formativo e dei servizi connessi (quali assistenza scolastica, trasporto e refezione), ivi inclusi gli interventi per l'edilizia scolastica e l'edilizia residenziale per il diritto allo studio. Sono incluse le attività di supporto alla programmazione, al coordinamento e al monitoraggio delle politiche per l'istruzione. Interventi che rientrano nell'ambito della politica regionale unitaria in materia di istruzione e diritto allo studio.”

All'interno della Missione 4 si possono trovare i seguenti Programmi a cui fanno capo i rispettivi responsabili:

Programma			Anno 2016	Anno 2017	Anno 2018	Responsabili
1	Istruzione prescolastica	comp	25.000,00	25.000,00	25.000,00	
		fpv	0,00	0,00	0,00	
		cassa	0,00			
2	Altri ordini di istruzione non universitaria	comp	34.000,00	34.000,00	34.000,00	
		fpv	0,00	0,00	0,00	
		cassa	2.000,00			
4	Istruzione universitaria	comp	0,00	0,00	0,00	
		fpv	0,00	0,00	0,00	
		cassa	0,00			
5	Istruzione tecnica superiore	comp	0,00	0,00	0,00	
		fpv	0,00	0,00	0,00	
		cassa	0,00			
6	Servizi ausiliari all'istruzione	comp	20.000,00	20.000,00	20.000,00	
		fpv	0,00	0,00	0,00	
		cassa	0,00			
7	Diritto allo studio	comp	0,00	0,00	0,00	
		fpv	0,00	0,00	0,00	
		cassa	0,00			
TOTALI MISSIONE		comp	79.000,00	79.000,00	79.000,00	
		fpv	0,00	0,00	0,00	
		cassa	2.000,00			

Documento Unico di Programmazione 2016/2018

Analisi Missione/Programma (Anno 2016)

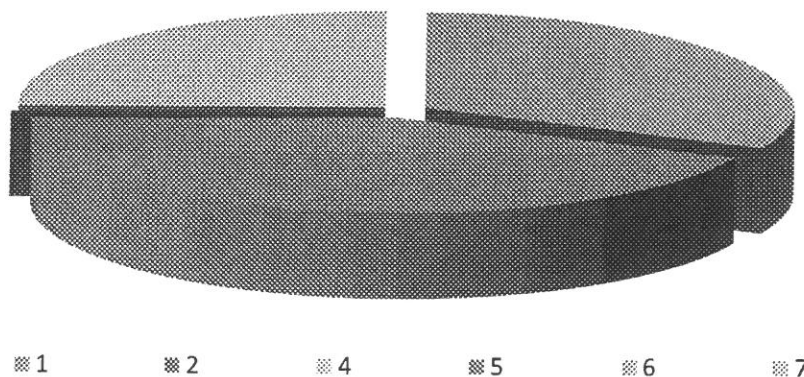

Analisi Missione/Programma (Anno 2017)

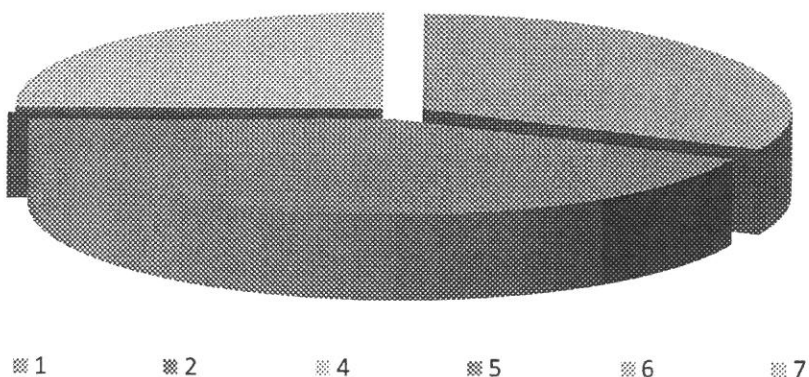

Analisi Missione/Programma (Anno 2018)

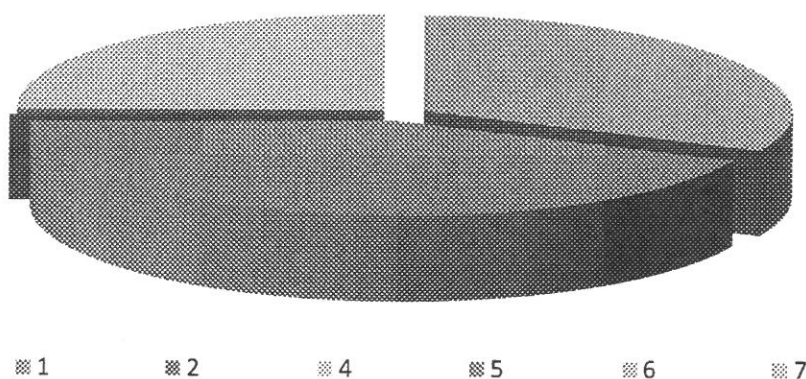

Parte spesa: analisi dettagliata programmi all'interno delle missioni con indicazione delle finalità che si intendono conseguire, motivazioni delle scelte di indirizzo, analisi risorse umane e strumentali disponibili

MISSIONI E PROGRAMMI GESTITI DAL COMUNE

Le spese del Bilancio di previsione 2016-2018 sono state strutturate secondo i nuovi schemi previsti dal D.Lgs. 118/2011 e si articolano in Missioni e Programmi, Macroaggregati e Titoli.

Le missioni e i Programmi sono quelli istituzionalmente previsti dal Decreto Legislativo e specificatamente dettagliate nel Riepilogo Generale delle Spese per Missioni di cui all'allegato n.7 al Bilancio di Previsione (dati finanziari) e nel Riepilogo per Titoli.

<i>Riepilogo delle Missioni</i>	<i>Denominazione</i>		<i>Anno 2016</i>	<i>Anno 2017</i>	<i>Anno 2018</i>
	DISAVANZO DI AMMINISTRAZIONE		0,00	0,00	0,00
Missione 01	Servizi istituzionali, generali e di gestione	previsione di competenza di cui già impegnato di cui fondo plur. vinc.	139.700,00 0,00 0,00	139.700,00 0,00 0,00	139.700,00 0,00 0,00
Missione 02	Giustizia	previsione di cassa previsione di competenza di cui già impegnato di cui fondo plur. vinc.	5.000,00 0,00 0,00 0,00	5.000,00 0,00 0,00 0,00	5.000,00 0,00 0,00 0,00
Missione 03	Ordine pubblico e sicurezza	previsione di cassa previsione di competenza di cui già impegnato di cui fondo plur. vinc.	0,00 30.700,00 0,00 0,00	0,00 30.700,00 0,00 0,00	0,00 30.700,00 0,00 0,00
Missione 04	Istruzione e diritto allo studio	previsione di cassa previsione di competenza di cui già impegnato di cui fondo plur. vinc.	0,00 79.000,00 0,00 0,00	0,00 79.000,00 0,00 0,00	0,00 79.000,00 0,00 0,00
Missione 05	Tutela e valorizzazione dei beni e delle attività culturali	previsione di cassa previsione di competenza di cui già impegnato di cui fondo plur. vinc.	2.000,00 0,00 0,00 0,00	2.000,00 0,00 0,00 0,00	2.000,00 0,00 0,00 0,00
Missione 06	Politiche giovanili, sport e tempo libero	previsione di cassa previsione di competenza di cui già impegnato di cui fondo plur. vinc.	0,00 0,00 0,00 0,00	0,00 0,00 0,00 0,00	0,00 0,00 0,00 0,00
Missione 07	Turismo	previsione di cassa previsione di competenza di cui già impegnato di cui fondo plur. vinc.	0,00 0,00 0,00 0,00	0,00 0,00 0,00 0,00	0,00 0,00 0,00 0,00
Missione 08	Assetto del territorio ed edilizia abitativa	previsione di cassa previsione di competenza di cui già impegnato di cui fondo plur. vinc.	0,00 10.400,00 0,00 0,00	0,00 10.400,00 0,00 0,00	0,00 10.400,00 0,00 0,00
Missione 09	Sviluppo sostenibile e tutela del territorio e dell'ambiente	previsione di cassa previsione di competenza di cui già impegnato di cui fondo plur. vinc.	0,00 23.500,00 0,00 0,00	0,00 23.500,00 0,00 0,00	0,00 23.500,00 0,00 0,00
Missione 10	Trasporti e diritto alla mobilità	previsione di cassa previsione di competenza di cui già impegnato di cui fondo plur. vinc.	0,00 14.500,00 0,00 0,00	0,00 14.500,00 0,00 0,00	0,00 14.500,00 0,00 0,00
Missione 11	Soccorso civile	previsione di cassa previsione di competenza di cui già impegnato di cui fondo plur. vinc.	0,00 0,00 0,00 0,00	0,00 0,00 0,00 0,00	0,00 0,00 0,00 0,00
Missione 12	Diritti sociali, politiche sociali e famiglia	previsione di cassa previsione di competenza di cui già impegnato di cui fondo plur. vinc.	0,00 23.800,00 0,00 0,00	0,00 23.800,00 0,00 0,00	0,00 23.800,00 0,00 0,00
Missione 13	Tutela della salute	previsione di cassa previsione di competenza di cui già impegnato di cui fondo plur. vinc.	0,00 1.000,00 0,00 0,00	0,00 1.000,00 0,00 0,00	0,00 1.000,00 0,00 0,00
Missione 14	Sviluppo economico e competitività	previsione di cassa previsione di competenza	0,00 0,00	0,00 0,00	0,00 0,00

Documento Unico di Programmazione 2016/2018

MISIONI		di cui già impegnato	di cui fondo plur. vinc.	previsione di cassa	previsione di competenza	di cui già impegnato	di cui fondo plur. vinc.	previsione di cassa	previsione di competenza
Missione 15	Politiche per il lavoro e la formazione professionale	0,00	0,00	0,00	0,00	0,00	0,00	0,00	0,00
Missione 16	Agricoltura, politiche agroalimentari e pesca	0,00	0,00	0,00	5.000,00	0,00	0,00	0,00	5.000,00
Missione 17	Energia e diversificazione delle fonti energetiche	0,00	0,00	0,00	0,00	0,00	0,00	0,00	0,00
Missione 18	Relazioni con le altre autonomie territoriali e locali	0,00	0,00	0,00	0,00	0,00	0,00	0,00	0,00
Missione 19	Relazioni internazionali	0,00	0,00	0,00	0,00	0,00	0,00	0,00	0,00
Missione 20	Fondi e accantonamenti	0,00	0,00	0,00	12.000,00	0,00	0,00	0,00	12.000,00
Missione 50	Debito pubblico	0,00	0,00	0,00	0,00	0,00	0,00	0,00	0,00
Missione 60	Anticipazioni finanziarie	0,00	0,00	0,00	0,00	0,00	0,00	0,00	0,00
Missione 99	Servizi per conto terzi	0,00	0,00	0,00	51.000,00	0,00	0,00	0,00	51.000,00
TOTALI MISSIONI		previsione di competenza	di cui già impegnato	di cui fondo plur. vinc.	previsione di cassa	previsione di competenza	di cui già impegnato	di cui fondo plur. vinc.	previsione di cassa
		390.600,00	0,00	0,00	12.000,00	390.600,00	0,00	0,00	390.600,00
TOTALE GENERALE SPESE		previsione di competenza	di cui già impegnato	di cui fondo plur. vinc.	previsione di cassa	previsione di competenza	di cui già impegnato	di cui fondo plur. vinc.	previsione di cassa
		390.600,00	0,00	0,00	12.000,00	390.600,00	0,00	0,00	390.600,00

(*** Descrizione / Note Aggiuntive)

Missione 1 - Servizi istituzionali, generali e di gestione

La missione 1 viene così definita dal Glossario COFOG:

“Amministrazione e funzionamento dei servizi generali, dei servizi statistici e informativi, delle attività per lo sviluppo dell’ente in una ottica di governance e partenariato e per la comunicazione istituzionale.

Amministrazione, funzionamento e supporto agli organi esecutivi e legislativi. Amministrazione e funzionamento dei servizi di pianificazione economica in generale e delle attività per gli affari e i servizi finanziari e fiscali. Sviluppo e gestione delle politiche per il personale.

Interventi che rientrano nell’ambito della politica regionale unitaria di carattere generale e di assistenza tecnica.”

All’interno della Missione 1 si possono trovare i seguenti Programmi a cui fanno capo i rispettivi responsabili:

Programma			Anno 2016	Anno 2017	Anno 2018	Responsabili
1	Organi istituzionali	comp	0,00	0,00	0,00	
		fpv	0,00	0,00	0,00	
		cassa	0,00			
2	Segreteria generale	comp	62.200,00	62.200,00	62.200,00	
		fpv	0,00	0,00	0,00	
		cassa	5.000,00			
3	Gestione economica, finanziaria, programmazione, provveditorato	comp	2.500,00	2.500,00	2.500,00	
		fpv	0,00	0,00	0,00	
		cassa	0,00			
4	Gestione delle entrate tributarie e servizi fiscali	comp	0,00	0,00	0,00	
		fpv	0,00	0,00	0,00	
		cassa	0,00			
5	Gestione dei beni demaniali e patrimoniali	comp	0,00	0,00	0,00	
		fpv	0,00	0,00	0,00	
		cassa	0,00			
6	Ufficio tecnico	comp	75.000,00	75.000,00	75.000,00	
		fpv	0,00	0,00	0,00	
		cassa	0,00			
7	Elezioni e consultazioni popolari - Anagrafe e stato civile	comp	0,00	0,00	0,00	
		fpv	0,00	0,00	0,00	
		cassa	0,00			
8	Statistica e sistemi informativi	comp	0,00	0,00	0,00	
		fpv	0,00	0,00	0,00	
		cassa	0,00			
9	Assistenza tecnico-amministrativa agli enti locali	comp	0,00	0,00	0,00	
		fpv	0,00	0,00	0,00	
		cassa	0,00			
10	Risorse umane	comp	0,00	0,00	0,00	
		fpv	0,00	0,00	0,00	
		cassa	0,00			
11	Altri servizi generali	comp	0,00	0,00	0,00	
		fpv	0,00	0,00	0,00	
		cassa	0,00			
TOTALI MISSIONE		comp	139.700,00	139.700,00	139.700,00	
		fpv	0,00	0,00	0,00	
		cassa	5.000,00			

Analisi Missione/Programma (Anno 2016)

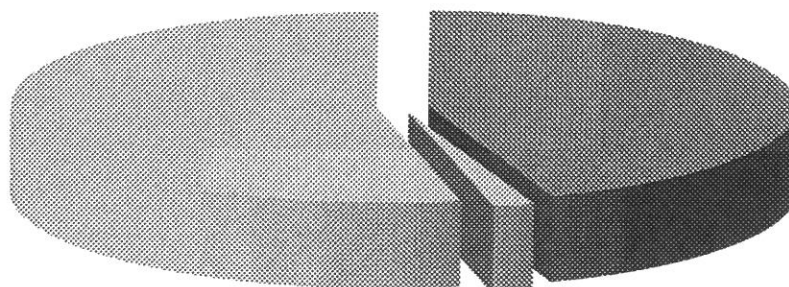

■ 1 ■ 2 ■ 3 ■ 4 ■ 5 ■ 6 ■ 7 ■ 8 ■ 9 ■ 10 ■ 11

Analisi Missione/Programma (Anno 2017)

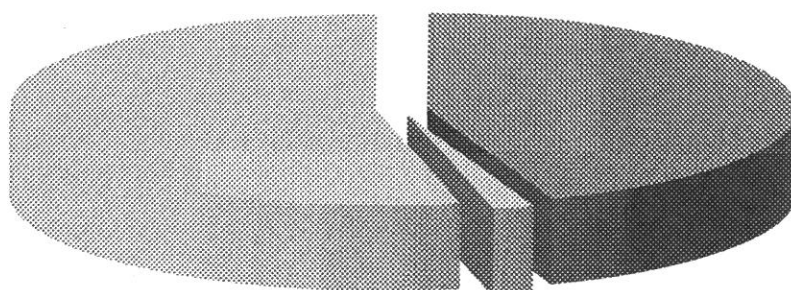

■ 1 ■ 2 ■ 3 ■ 4 ■ 5 ■ 6 ■ 7 ■ 8 ■ 9 ■ 10 ■ 11

Analisi Missione/Programma (Anno 2018)

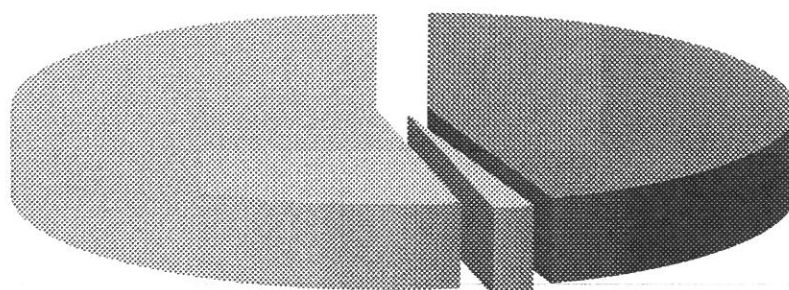

■ 1 ■ 2 ■ 3 ■ 4 ■ 5 ■ 6 ■ 7 ■ 8 ■ 9 ■ 10 ■ 11

Unione di Comuni costituita da
Rosignano Monferrato, San Giorgio Monferrato, Cella Monte, Ottiglio e Frassinello Monferrato

PROPOSTA DI DELIBERAZIONE DEL CONSIGLIO DELL'UNIONE
ISCRITTA ALL'ORDINE DEL GIORNO DEL 24/05/2016

IL SEGRETARIO
(Dott. Giulio AMADEI)

