Regione Piemonte
Provincia di Alessandria
Comune di Rosignano Monferrato

PRGI

Ex Consorzio Subarea C – scioglimento in data 30.07.1991
Comuni di: Cella Monte, Ozzano, Rosignano, Sala, S.Giorgio, Terruggia, Treville

Legge Regionale n.56/77 e successive modifiche ed integrazioni

VARIANTE STRUTTURALE

Aggiornamento cartografia : marzo 2007

Delibera C.C. di adozione progetto preliminare n.° 16 del 02.05.2005
Progetto preliminare pubblicato dal 18.05.2005 al 16.06.2005
Delibera C.C. di approvazione controdeduzioni e osservazioni n.° 36 del 24.11.2005
Delibera C.C. di adozione del progetto definitivo n.° 37 del 24.11.2005
Delibera C.C. di adozione integrazioni e rettifiche n.°15 del 13.05.2006
Delibera C.C. approvazione controdeduzioni formulate dalla R.P. n.°20 del 11.04.2007
D.G.R.. n.° 50-8252 in data 18 febbraio 2008 di approvazione del Piano

Tav. 0.1.3 **Carta della utilizzazione del suolo**
Scala 1:5.000

Progetto Urbanistico
Pierangelo Corino – Franco Rustico
Architetti Associati

Progetto Geologico
Paolo Sassone
Geologo

Il Sindaco Pro-tempore:
(Sig. Micco Graziella) .....

Il Segretario Comunale
(dott. Cristina Scaenza) .....

Il Responsabile del Procedimento
(geom.Laura Barbano) .....

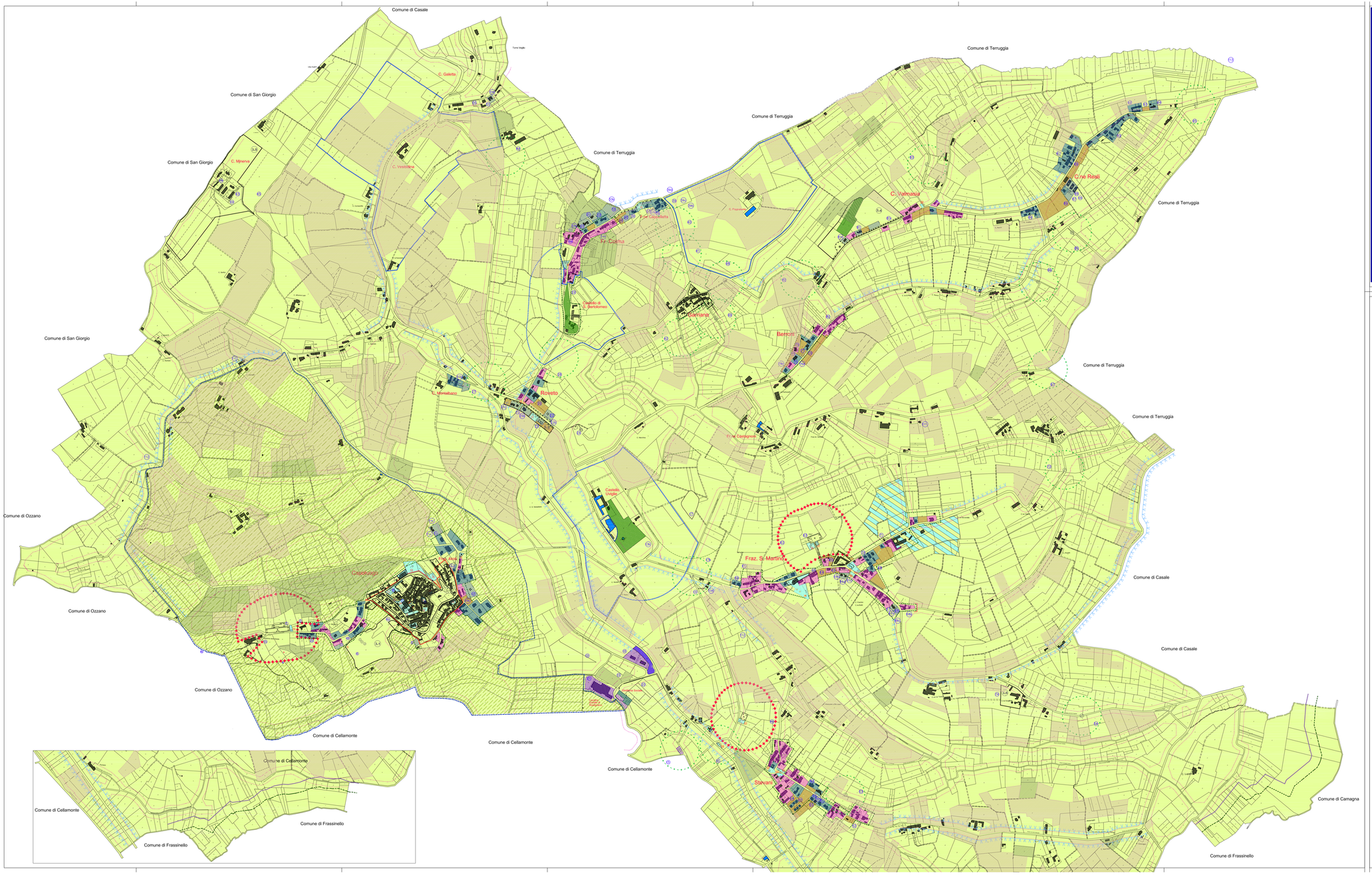

LEGENDA

- Coltivi prevalentemente seminativi semplici e arborati, prati irrigui (compresi i piccoli vigneti e frutteti di dimensioni non cartografabili)
- Boschi ad alto fusto e cedui (comprese le aree a parco)
- Vigneti (compresi i frutteti inclusi)
- Aree urbane e produttive industriali, incolti